

Bekanntmachung der Öffentlichen Auslegung

Bekanntmachung der Öffentlichen Auslegung gemäß § 3 Abs. 2 BauGB
 Gemeinde Edelsfeld
 für den Bebauungsplan Mischgebiet „Am Kastanienweg“

Der Gemeinderat hat in der Sitzung vom 09.02.2021 den Entwurf des Bebauungsplans gebilligt.

Geltungsbereich

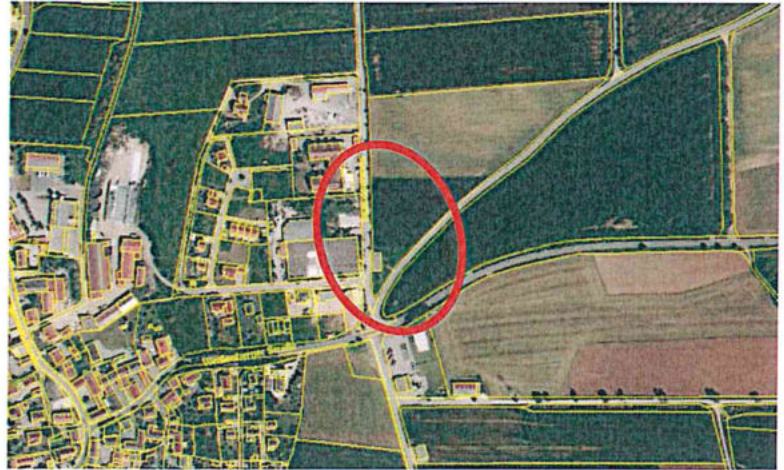

Der Entwurf des Bebauungsplans für das Gebiet Flurnummern 290 (Teilfläche), Gemarkung Edelsfeld und die Begründung liegen im Rathaus Edelsfeld, Hirschbachstraße 8, 92265 Edelsfeld vom **04.03.2021 bis einschließlich 13.04.2021**, während der üblichen Geschäftszeiten öffentlich aus. Stellungnahmen können während dieser Frist schriftlich oder während der Dienststunden zur Niederschrift abgegeben werden.

Nicht fristgerecht abgegebene Stellungnahmen können bei der Beschlussfassung über den Bebauungsplan unberücksichtigt bleiben, wenn die Gemeinde den Inhalt nicht kannte und nicht hätte kennen müssen und deren Inhalt für die Rechtmäßigkeit des Bebauungsplans nicht von Bedeutung ist.

Folgende umweltrelevanten Informationen sind verfügbar und liegen ebenfalls aus:

- A. Umweltbericht gemäß § 2a, NEIDL+NEIDL, Sulzbach-Rosenberg, 09.02.2021
 Die Betrachtung der umweltrelevanten Schutzgüter umfasst dabei:

Schutzgut	Art der Information
Mensch	Beschreibung und Bewertung des Naherholungspotenzials Beschreibung der Auswirkungen auf die Gesundheit sowie die Bevölkerung insgesamt
Tiere und Pflanzen	Bestandsbeschreibung der Biotop- und Nutzungstypen, naturschutzfachliche Bestands- und Eingriffsbewertung Beurteilung der Betroffenheit artenschutzrechtlicher Belange, Empfehlung von Vermeidungsmaßnahmen Bewertung der Bedeutung des Plangebietes für die biologische Vielfalt
Boden	Charakterisierung von Bodenaufbau und -eigenschaften, Baugrundeignung, Sparsamer Umgang mit Grund- und Boden, Versiegelungsgrad, Altlasten Bewertung der Planung im Hinblick auf den Eingriff in den Bodenhaushalt
Wasser	Flurabstand zum Grundwasser, Betroffenheit von Oberflächenwasser, Grundwasserneubildung Bewertung der Planung im Hinblick auf den Eingriff in den Wasserhaushalt Formulierung von Maßnahmen zur Verbesserung des Wasserhaushalts
Klima/Luft	Beschreibung und Bewertung des Plangebietes für die Kalt- und Frischluftbildung sowie das Lokal- und Kleinklima, Beurteilung von Emissionen
Landschaft/ Erholung	Beschreibung der Auswirkungen der Planung auf das Landschaftsbild sowie Benennung von Maßnahmen zur Eingliederung in das Landschaftsbild,
Kultur- und Sachgüter	Kulturgüter sind nicht betroffen
Fläche	Bewertung der Planung im Hinblick auf den Eingriff in das Schutzgut Fläche
Natura 2000	Untersuchung auf mögliche Auswirkungen auf Erhaltungsziele und Schutzzwecken von Natura 2000-Gebieten

Hinzu kommen im Umweltbericht Angaben zu Maßnahmen zur Vermeidung, Verringerung und zum Ausgleich der nachteiligen Auswirkungen der Planung, zur Entwicklung des Umweltzustandes bei Durchführung bzw. Nichtdurchführung der Planung, zu den in Betracht kommenden anderweitigen Planungsmöglichkeiten sowie zur Überwachung der Umweltauswirkungen, die aufgrund des Bauleitplans auftreten können (Monitoring)

B) Umweltrelevante Stellungnahmen

Umweltrelevante Stellungnahmen sind von folgenden Fachstellen eingegangen:

- Landratsamt Amberg-Sulzbach, Immissionsschutz, 17.12.2020
- Landratsamt Amberg-Sulzbach, Naturschutz, 27.11.2020
- Amt für Ernährung, Landwirtschaft und Forsten, 23.11.2020
- Wasserwirtschaftamt Weiden, 21.12.2020
- Bayerisches Landesamt für Umwelt, 26.11.2020

Der Inhalt dieser Bekanntmachung und die nach § 3 Abs. 2 S. 1 BauGB auszulegenden Unterlagen sind auch im Internet unter www.edelsfeld.de veröffentlicht.

Datenschutz:

Die Verarbeitung personenbezogener Daten erfolgt auf der Grundlage der Art. 6 Abs. 1 Buchstabe e (DSGVO) i.V. mit § 3 BauGB und dem BayDSG. Sofern Sie Ihre Stellungnahme ohne Absenderangaben abgeben, erhalten Sie keine Mitteilung über das Ergebnis der Prüfung. Weitere Informationen entnehmen Sie bitte dem Formblatt „Datenschutzrechtliche Informationspflichten im Bauleitplanverfahren“ das ebenfalls öffentlich ausliegt.

Edelsfeld, 24.02.2021

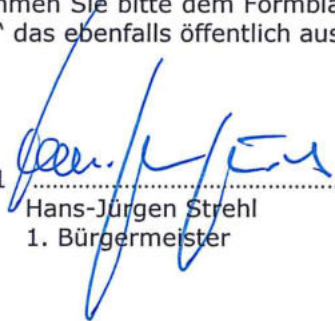
.....
Hans-Jürgen Strehl
1. Bürgermeister



Aushang vom 24.02.2021 – 13.04.2021

Datenschutzrechtliche Informationspflichten im Bauleitplanverfahren nach Art. 13 und 14 DSGVO

1.1 Name und Kontaktdaten des Verantwortlichen

Verantwortlicher:	Gemeinde Edelsfeld, Herrn 1. Bürgermeister Hans-Jürgen Strehl
Anschrift:	Hirschbach Str. 8, 92265 Edelsfeld
E-Mail-Adresse:	gemeinde@edelsfeld.de
Telefonnummer:	09665/9133-0

1.2 Name und Kontaktdaten des Datenschutzbeauftragten

Verantwortlicher:	Josef Schlegel, Interkommunaler Datenschutzbeauftragter
Anschrift:	Herbert-Falk-Str. 5, 92256 Hahnbach
E-Mail-Adresse:	datenschutz@hahnbach.de
Telefonnummer:	09664/9134-15

2. Zwecke und Rechtsgrundlage der Verarbeitung

Die Verarbeitung der Daten erfolgt im Rahmen der Planungshoheit der Gemeinde zum Zwecke der Sicherung einer geordneten städtebaulichen Entwicklung und insbesondere zur Durchführung des Bauleitplanverfahrens: Mischgebiet am Kastanienweg, Edelsfeld

Im Rahmen dessen sind das Planungserfordernis und die Auswirkungen der Planung zu ermitteln und die öffentlichen und privaten Belange gegeneinander und untereinander gerecht abzuwägen (§ 1 Abs. 3, 6 u. 7 BauGB). Dazu erfolgt eine Erhebung personenbezogener Daten, soweit dies zur Ermittlung der abwägungsrelevanten Belange notwendig ist.

Die Erhebung erfolgt unter anderem durch die Gemeindeverwaltung oder im Auftrag der Gemeindeverwaltung durch Dritte, durch eingehende Stellungnahmen der Öffentlichkeit und der Behörden im Rahmen der gesetzlich geforderten Öffentlichkeits- und Behördenbeteiligung (§§ 3-4c BauGB).

Die Verarbeitung der Adressdaten ist erforderlich, um der Pflicht zur Mitteilung des Abwägungsergebnisses nachzukommen.

Die Verarbeitung ist für die Wahrnehmung einer öffentlichen Aufgabe erforderlich, die im öffentlichen Interesse liegt. Rechtsgrundlage ist Art. 6 Abs. 1 Buchst. E DSGVO i.V.m. Art. 4 Abs. 1 BayDSG sowie dem anzuwendenden Fachgesetz (BauGB).

3. Arten personenbezogener Daten

Folgende Daten werden verarbeitet:

- Vorname, Nachname, Adresse und sonstige Kontaktdaten
- Daten, die städtebaulich und bodenrechtlich relevant sind
- Daten, die im Rahmen von Stellungnahmen abgegeben wurden (sog. aufgedrängten Daten)

4. Empfänger

Personenbezogene Daten werden folgenden Empfängern übermittelt:

- Stadträten und den Ortsteilräten zur Beratung und Entscheidung über die Abwägung
- Höhere Verwaltungsbehörden zur Prüfung von Rechtsmängeln
- Gerichten zur Überprüfung der Wirksamkeit der Bauleitpläne
- Dritten, die in die Durchführung des Verfahrens im Auftrag der Gemeinde eingebunden sind

5. Dauer der Speicherung der personenbezogenen Daten

Die Gewährleistung eines Rechtsschutzes im Rahmen einer gerichtlichen Prüfung erfordert die dauerhafte Speicherung personenbezogener Daten. Denn auch nach Ablauf der Fristen für die Erhebung einer Normenkontrollklage kann ein Bauleitplan Gegenstand einer gerichtlichen Inzidentprüfung sein. Sonstige Unterlagen werden so lange gespeichert, wie dies unter Beachtung gesetzlicher Aufbewahrungsfristen bzw. für die Aufgabenerfüllung erforderlich ist.

6. Betroffenenrechte

Gegen den Verantwortlichen bestehen das Recht auf Auskunft (Art. 15 DSGVO), Berichtigung (Art. 16 DSGVO), Löschung (Art. 17 DSGVO), Einschränkung der Verarbeitung (Art. 18 DSGVO) sowie auf Datenübertragbarkeit (Art. 20 DSGVO). Des Weiteren kann Widerspruch gegen die Datenverarbeitung eingelegt werden (Art. 21 DSGVO). Die Rechtmäßigkeit der aufgrund der Einwilligung bis zum Widerruf erfolgten Datenverarbeitung wird durch diesen nicht berührt (Art. 7 Abs. 3 S. 2 DSGVO).

Die vorgenannten Rechte bestehen nur nach den jeweiligen gesetzlichen Voraussetzungen und können auch durch spezielle Regelungen eingeschränkt oder ausgeschlossen sein.

Im Rahmen der Verarbeitung personenbezogener Daten besteht ferner das Recht auf Beschwerde bei der Aufsichtsbehörde nach Art. 77 Abs. 1 DSGVO. Dies ist für den Freistaat Bayern der Bayerische Landesbeauftragte für den Datenschutz, Wagnmüllerstraße 18, 80538 München, poststelle@datenschutz-bayern.de